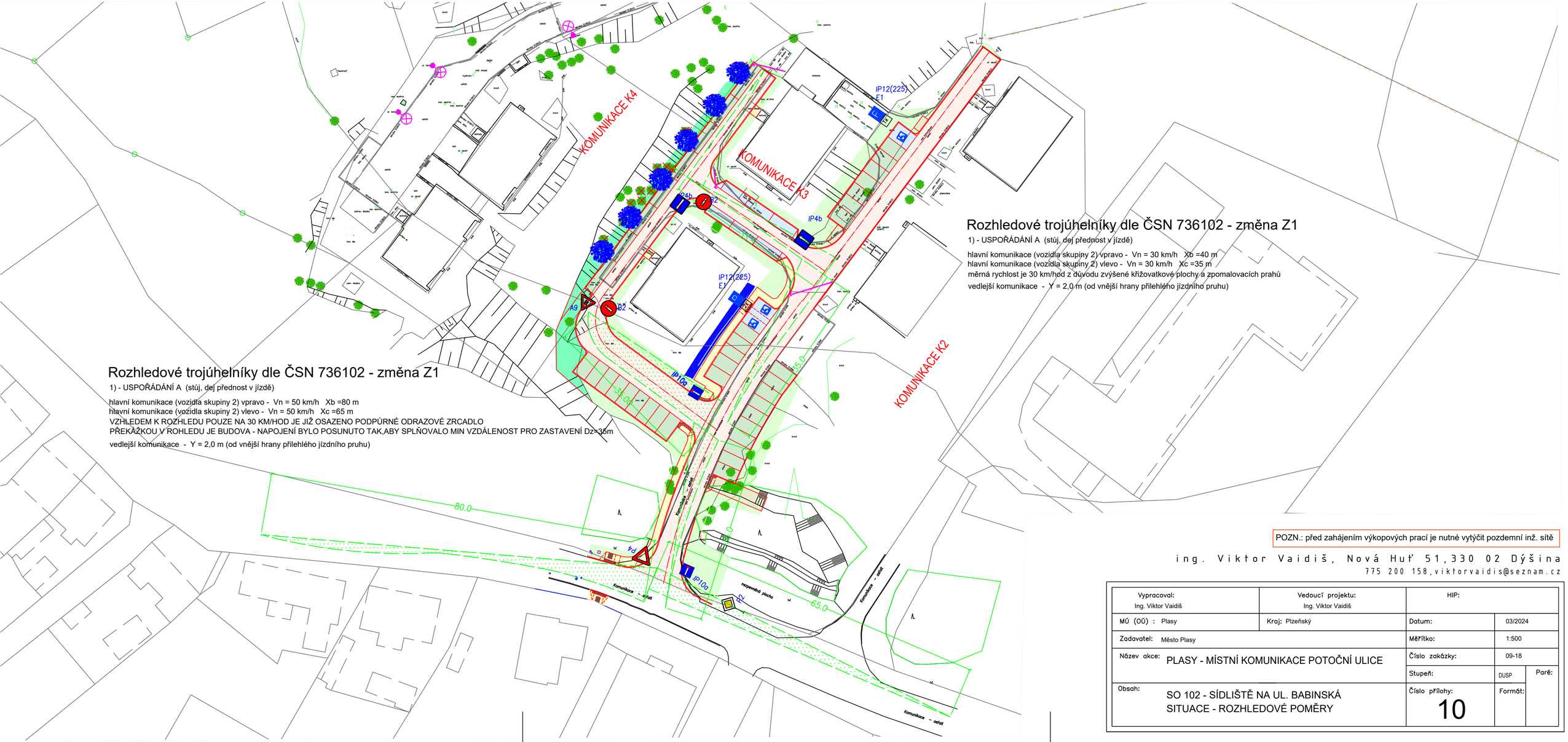

Rozhledové trojúhelníky dle ČSN 736102 - změna Z1

1) - USPOŘÁDÁNÍ A (stůj, dej přednost v jízdě)

hlavní komunikace (vozidla skupiny 2) vpravo - Vn = 30 km/h Xb =40 m
hlavní komunikace (vozidla skupiny 2) vlevo - Vn = 30 km/h Xc =35 m
měrná rychlost je 30 km/hod z důvodu zvýšené křižovatkové plochy a zpomalovacích prahů
vedlejší komunikace - Y = 2,0 m (od vnější hrany přilehlého jízdního pruhu)

Rozhledové trojúhelníky dle ČSN 736102 - změna Z1

1) - USPOŘÁDÁNÍ A (stůj, dej přednost v jízdě)

hlavní komunikace (vozidla skupiny 2) vpravo - Vn = 50 km/h Xb =80 m
hlavní komunikace (vozidla skupiny 2) vlevo - Vn = 50 km/h Xc =65 m
VZHLEDEM K ROZHLEDU POUZE NA 30 KM/HOD JE JIŽ OSAZENO PODPÚRNÉ ODRAZOVÉ ZRCADLO
PŘEKÁŽKOU V ROHLEDU JE BUDOVA - NAPOJENÍ BYLO POSUNUTO TAK,ABY SPLŇOVALO MIN VZDÁLENOST PRO ZASTAVENÍ Dz=35m

vedlejší komunikace - Y = 2,0 m (od vnější hrany přilehlého jízdního pruhu)

POZN.: před zahájením výkopových prací je nutné vytýčit pozdemní inž. sítě

ing. Viktor Vaidiš, Nová Huť 51, 330 02 Dýšina
775 200 158, viktorvaidis@seznam.cz

Vypracoval: Ing. Viktor Vaidiš	Vedoucí projektu: Ing. Viktor Vaidiš	HIP:	
MÚ (OÚ) : Plasy	Kraj: Plzeňský	Datum:	03/2024
Zadavatel: Město Plasy		Měřítko:	1:500
Název akce: PLASY - MÍSTNÍ KOMUNIKACE POTOČNÍ ULICE		Číslo zakázky:	09-18
		Stupeň: DUSP	Paré:
Obsah: SO 102 - SÍDLIŠTĚ NA UL. BABINSKÁ SITUACE - ROZHLEDOVÉ POMĚRY		Číslo přílohy: 10	Formát: